Apple NO.34 Page Pick Up

Takeda beauty catalog for salon「あっぷる No.34」の見どころをご紹介！

2023-24 AUTUMN/ WINTER

日頃よりご活用いただき、誠に有難うございます！

「あっぷる」はサロン様の商品購入だけを全ての目的とせず、色々な製作コンセプトによって構成されております。商品カタログにプラスα役立つ情報満載ですので、是非ご一読いただけることを願っております。

01

ほっぷすてっぷ美容師＃10（P5~8）

ＡＩ（人工知能）は集客に利用できる？
新しい時代のコミュニケーションについて考えよう

我々の日常生活にすっかり溶け込んでいるＡＩ（人工知能）。私たちの生活を豊かにする便利なＡＩですが、理美容業界における関わり方とはどういったものがあるのか、集客・スタイル提案の観点から考えてみました。

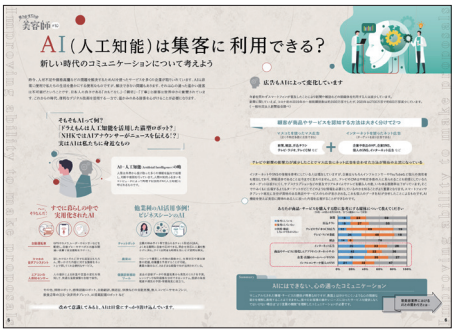

02

特集①（P9·10）

ANAP COLOR TREATMENT
アナップカラートリートメント

現在のトレンドである「アンブレラカラー」「裾カラー」「フェイスフレーミング」といったデザインカラー。すべて ANAP カラートリートメントで叶います。ANAP を使用したスタイル写真と共に、カラートリートメントでできるデザインと特徴をご紹介！

03

特集②（P11·12）

「FEEL」でフェードスタイル
極めてみませんか？

当たりの柔らかさと静音で多くの理美容師様から支持されている「FEEL Clipper」。有名スタイリスト達が実際に FEEL を使用して作り上げたフェードスタイルと、プロが選ぶいち押しの機種とその特徴をご紹介いたします！

04

特集③（P13·14）

NEW Release & NEW Item
新商品のご案内

世界的に流行するフェードカットを緻密に作ることができるパナソニックの新リニアバリカンや、素早い高浸透力を追求した本格的なプラズマ誘導美顔器など、日々のサロンワーク向上やお客様への店販に役立つ新商品が続々と登場！

05

あっぷるみんと（P205·P206）

秋冬おすすめのネイルアレンジをご紹介

ジーニッシュ & ジェルミーワン

速乾性と持ちの良さにこだわったマニキュア「ジーニッシュ」。初心者の方でも短時間で簡単にサロンクオリティが叶えられる「ジェルミーワン」。秋冬トレンドを取り入れたネイルアレンジを参考にして、ぴったりのカラーを見つけるヒントに！

06

あっぷる巻末特集（P221）

Ｚ世代の来客も安心！
2023 年流行語辞典

若いお客様との会話で、突如現れる耳なじみのない不思議な言葉。しかし、誰の青春時代にも流行語はあったもの。今回はＺ世代における 2023 年の流行語をご紹介。昭和・平成の流行語も交えながら、お客様やスタッフ間での会話のネタに！

07

バラエティグッズ（P207~P218）

寒～い季節にほっこり温まる
ぽかぽかアイテムなど目白押し

秋冬シーズンの定番であるエコ湯たんぽ「nuku²」がさらにバリエーション豊富になりました。他にも、話題のインソールやマッサージグッズなども掲載しており、店販だけでなくスタッフの健康をサポートする商品も多数ラインナップ！